BRUXSAFOL®
Folien in Höchstqualität

AX PLUS 20

ALU-SILBER TOTAL | AUSSENVERLEGUNG

Sonnenschutzfolie zur maximalen Wärmestrahlungsreduktion. Stärkster Spiegeleffekt mit Einwegdurchsicht (abhängig von den Lichtverhältnissen). Energieeinsparung durch Entlastung von Klimaanlagen.

Technische Daten (EN 410)	4 mm einfach	4/12/4 mm doppelt
Sichtbares Licht		
Transmission (VLT) %	16	15
Reflexion außen / innen %	61/58	62/57
Blendschutz %	82	82
Solarenergie		
Transmission %	12	11
Absorption %	26	27
Reflexion %	62	62
IR Reduktion [780 - 2500 nm] %	96	95
UV-Schutz [300 - 380 nm] %	>99	>99
Gesamtenergiedurchlassgrad (G-Wert)	0,18	0,14
Solar-Selektivitätsindex (VLT/G-Wert)	0,87	1,04
Gesamte reduzierte Strahlung [90°] %	82	86
Gesamte reduzierte Strahlung [60°] %	88	91
UV Tdw-ISO [300 - 700 nm] %	13	13
Ausbleichschutz %	85	82
Materialstärke	50 µ	

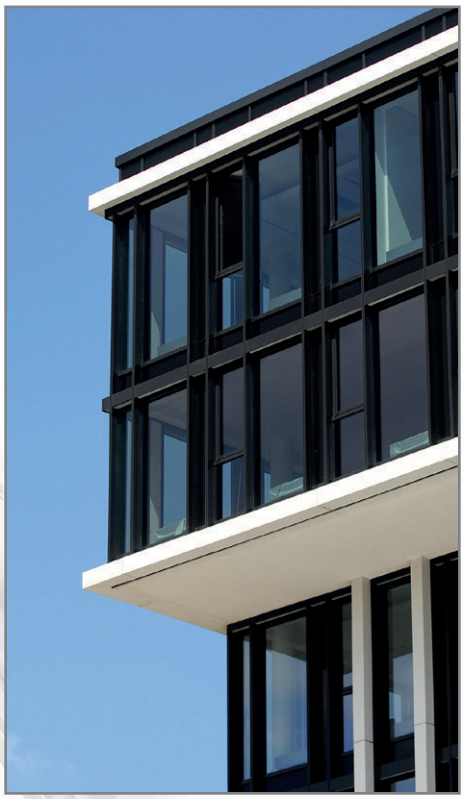

SONNENSCHUTZFOLIE

Wirkung der Folie (auf 4 mm Klarglas)

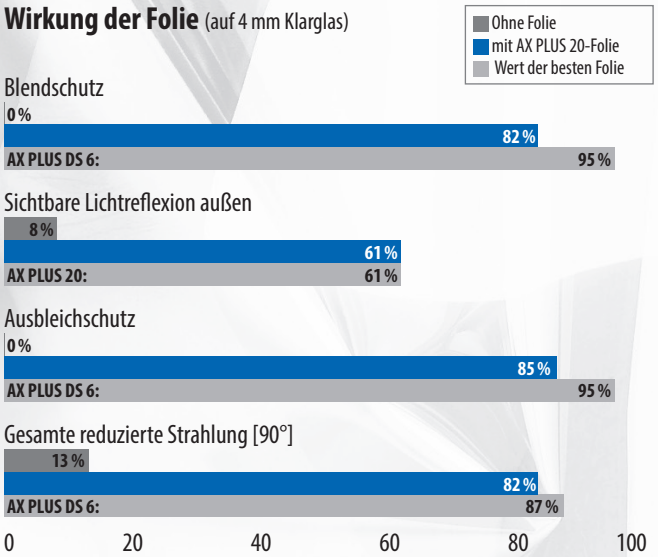

Materialaufbau Selbstklebefolie

- 2-lagige Polyesterfolie mit Aluminium gesputtert.
- Die Lagen bestehen aus einem speziell UV-stabilisierten PET.
- Kratzbeständige HardCoat-Oberfläche.
- Silikonisierte Deckfolie auf der Rückseite.
- Hochwertiges PressureSensitive-Klebesystem mit integriertem UV-Absorber für beste Langzeitstabilität.

BRUXSAFOL Garantie	mit allseitiger Randversiegelung: 7 Jahre bei senkrechter Montage, 5 Jahre bei schräger Montage
Lagerung	empfohlen bei +15° C bis +25° C und rel. Luftfeuchtigkeit 50%: ca. 3 Jahre
Mögliche Breiten	☑ 183 cm ☑ 152 cm ☑ 122 cm ☑ 91 cm

Empfehlungen zur Glas-Folie-Kombination

Einfachverglasung klar oder getönt	●
Doppelverglasung klar oder getönt	●
Doppelverglasung Low-E-Beschichtung auf Ebene 2	●
Doppelverglasung Low-E-Beschichtung auf Ebene 3	●
Dreifachverglasung Low-E	●

● geringes Risiko
▲ Vorsicht! Checkliste Verglasung ausfüllen
■ nur gehärtetes Glas

Bitte beachten Sie die ausführlichen Hinweise zu unserer Empfehlung:
www.bruxsafol.de/download/leitfaden-FGF.pdf

Alle Rechte und Irrtümer vorbehalten.
Technische Daten kalkuliert mit Software „Window 7.2." nach EN 410 und EN 673.

02/2020

BRUXSAFOL Folien GmbH • Gewerbepark Saaletal • Thüringenstraße 2 • 97762 Hammelburg
Tel. 0 97 32 / 78 73 - 0 · Fax 0 97 32 / 78 73 - 78 • Internet: www.bruxsafol.de • E-Mail: info@bruxsafol.de

BRUXSAFOL®
Folien in Höchstqualität

AX PLUS 70

EXTRA LIGHT | AUSSENVERLEGUNG

Die sehr hohe Lichttransmission macht die Folie am Glas nahezu unsichtbar. Kombination aus guter Wärmestrahlungsreduktion bei gleichzeitig geringstem Lichtverlust für kühle und helle Räume. Energieeinsparung durch Entlastung von Klimaanlagen.

Technische Daten (EN 410)	4 mm einfach	4/12/4 mm doppelt
Sichtbares Licht		
Transmission (VLT) %	69	62
Reflexion außen / innen %	15/14	19/20
Blendschutz %	24	24
Solarenergie		
Transmission %	40	35
Absorption %	37	41
Reflexion %	23	24
IR Reduktion [780 - 2500 nm] %	88	91
UV-Schutz [300 - 380 nm] %	>99	>99
Gesamtenergiedurchlassgrad (G-Wert)	0,49	0,41
Solar-Selektivitätsindex (VLT/G-Wert)	1,47	1,52
Gesamte reduzierte Strahlung [90°] %	51	59
Gesamte reduzierte Strahlung [60°] %	57	65
UV Tdw-ISO [300 - 700 nm] %	46	42
Ausbleichschutz %	46	43
Materialstärke	50 µ	

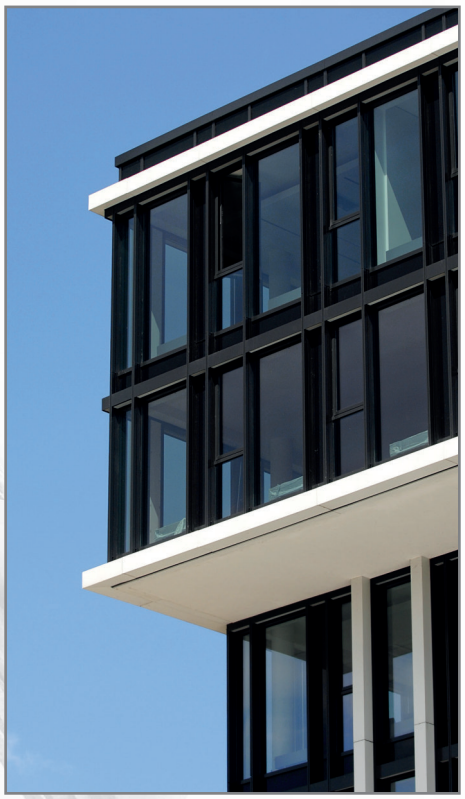

SONNENSCHUTZFOLIE

Wirkung der Folie (auf 4 mm Klarglas)

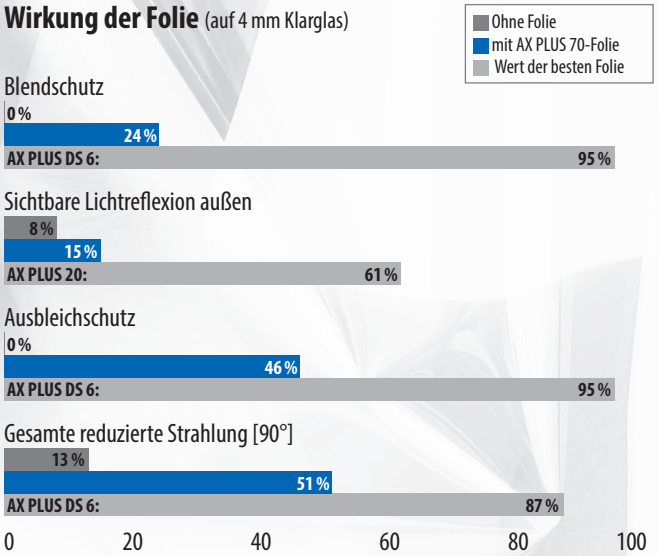

Materialaufbau Selbstklebefolie

- 2-lagige, metallisierte Polyesterfolie.
- Die Lagen bestehen aus einem speziell UV-stabilisierten PET.
- Kratzbeständige HardCoat-Oberfläche.
- Silikonisierte Deckfolie auf der Rückseite.
- Hochwertiges PressureSensitive-Klebesystem mit integriertem UV-Absorber für beste Langzeitstabilität.

BRUXSAFOL Garantie	mit allseitiger Randversiegelung: 7 Jahre bei senkrechter Montage, 5 Jahre bei schräger Montage
Lagerung	empfohlen bei +15° C bis +25° C und rel. Luftfeuchtigkeit 50%: ca. 3 Jahre
Mögliche Breiten	☑ 183 cm ☑ 152 cm ☐ 122 cm ☑ 91 cm

Empfehlungen zur Glas-Folie-Kombination

Einfachverglasung klar oder getönt	●
Doppelverglasung klar oder getönt	●
Doppelverglasung Low-E-Beschichtung auf Ebene 2	●
Doppelverglasung Low-E-Beschichtung auf Ebene 3	●
Dreifachverglasung Low-E	▲

● geringes Risiko
▲ Vorsicht! Checkliste Verglasung ausfüllen
■ nur gehärtetes Glas

Bitte beachten Sie die ausführlichen Hinweise zu unserer Empfehlung:
www.bruxsafol.de/download/leitfaden-FGF.pdf

Alle Rechte und Irrtümer vorbehalten.
Technische Daten kalkuliert mit Software „Window 7.2." nach EN 410 und EN 673.

05/2020

BRUXSAFOL Folien GmbH • Gewerbepark Saaletal • Thüringenstraße 2 • 97762 Hammelburg
Tel. 0 97 32 / 78 73 - 0 · Fax 0 97 32 / 78 73 - 78 • Internet: www.bruxsafol.de • E-Mail: info@bruxsafol.de

BRUXSAFOL®
Folien in Höchstqualität

AX PLUS ES 25

EDELSTAHL MITTEL | AUSSENVERLEGUNG

Sonnenschutzfolie zur verstärkten Wärmestrahlungsreduktion. Spiegeleffekt mit Einwegdurchsicht (abhängig von den Lichtverhältnissen). Energieeinsparung durch Entlastung von Klimaanlagen.

Technische Daten (EN 410)	4 mm einfach	4/12/4 mm doppelt
Sichtbares Licht		
Transmission (VLT) %	24	22
Reflexion außen / innen %	28/25	29/29
Blendschutz %	74	73
Solarenergie		
Transmission %	23	20
Absorption %	50	53
Reflexion %	27	27
IR Reduktion [780 - 2500 nm] %	86	79
UV-Schutz [300 - 380 nm] %	>99	>99
Gesamtenergiedurchlassgrad (G-Wert)	0,35	0,27
Solar-Selektivitätsindex (VLT/G-Wert)	0,69	0,81
Gesamte reduzierte Strahlung [90°] %	65	73
Gesamte reduzierte Strahlung [60°] %	68	77
UV Tdw-ISO [300 - 700 nm] %	16	15
Ausbleichschutz %	81	80
Materialstärke	50 µ	

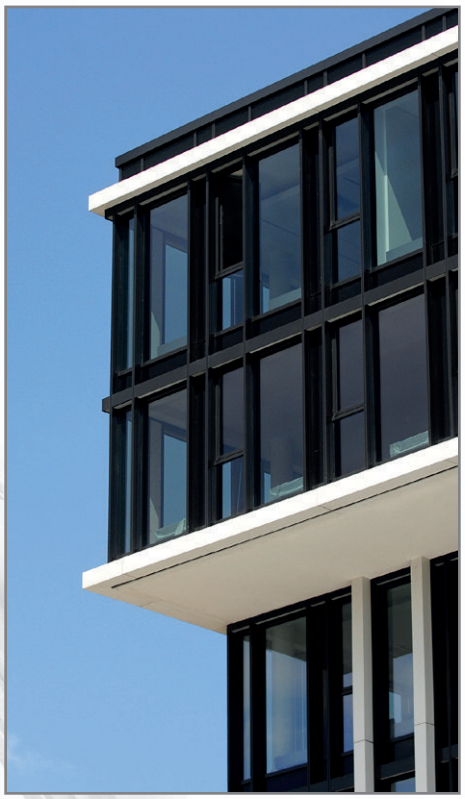

SONNENSCHUTZFOLIE

Wirkung der Folie (auf 4 mm Klarglas)

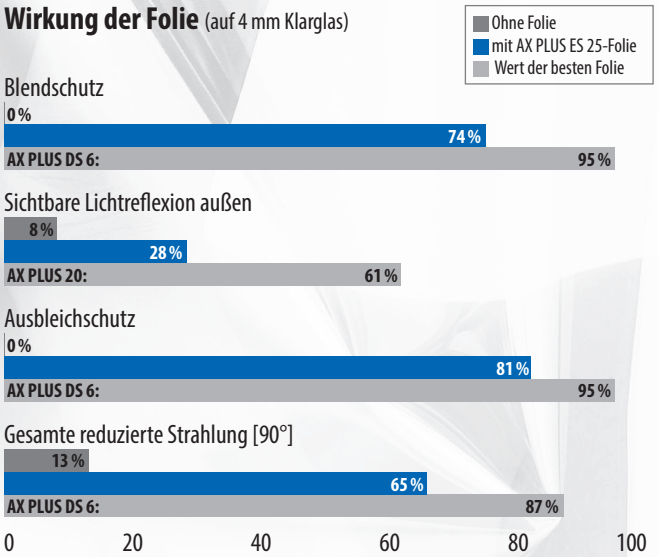

Materialaufbau Selbstklebefolie

- 2-lagige Polyesterfolie mit Edelstahl gesputtert.
- Die Lagen bestehen aus einem speziell UV-stabilisierten PET.
- Kratzbeständige HardCoat-Oberfläche.
- Silikonisierte Deckfolie auf der Rückseite.
- Hochwertiges PressureSensitive-Klebesystem mit integriertem UV-Absorber für beste Langzeitstabilität.

BRUXSAFOL Garantie	mit allseitiger Randversiegelung: 7 Jahre bei senkrechter Montage, 5 Jahre bei schräger Montage
Lagerung	empfohlen bei +15° C bis +25° C und rel. Luftfeuchtigkeit 50%: ca. 3 Jahre
Mögliche Breiten	☑ 183 cm ☑ 152 cm ☑ 122 cm ☑ 91 cm

Empfehlungen zur Glas-Folie-Kombination

Einfachverglasung klar oder getönt	●
Doppelverglasung klar oder getönt	●
Doppelverglasung Low-E-Beschichtung auf Ebene 2	▲
Doppelverglasung Low-E-Beschichtung auf Ebene 3	●
Dreifachverglasung Low-E	▲

● geringes Risiko
▲ Vorsicht! Checkliste Verglasung ausfüllen
■ nur gehärtetes Glas

Bitte beachten Sie die ausführlichen Hinweise zu unserer Empfehlung:
www.bruxsafol.de/download/leitfaden-FGF.pdf

Alle Rechte und Irrtümer vorbehalten.
Technische Daten kalkuliert mit Software „Window 7.2." nach EN 410 und EN 673.

02/2020

BRUXSAFOL Folien GmbH • Gewerbepark Saaletal • Thüringenstraße 2 • 97762 Hammelburg
Tel. 0 97 32 / 78 73 - 0 · Fax 0 97 32 / 78 73 - 78 • Internet: www.bruxsafol.de • E-Mail: info@bruxsafol.de

BRUXSAFOL®
Folien in Höchstqualität

AX PLUS SB 20

SOLAR BRONZE TOTAL | AUSSENVERLEGUNG

Sonnenschutzfolie zur maximalen Wärmestrahlungsreduktion. Der warme Bronzeton erweist sich als besonders angenehm für das menschliche Empfinden. Starker Spiegeleffekt mit Einwegdurchsicht (abhängig von den Lichtverhältnissen). Energieeinsparung durch Entlastung von Klimaanlagen.

Technische Daten (EN 410)	4 mm einfach	4/12/4 mm doppelt
Sichtbares Licht		
Transmission (VLT) %	24	22
Reflexion außen / innen %	40/37	40/39
Blendschutz %	73	73
Solarenergie		
Transmission %	14	12
Absorption %	26	28
Reflexion %	60	60
IR Reduktion [780 - 2500 nm] %	85	97
UV-Schutz [300 - 380 nm] %	>99	>99
Gesamtenergiedurchlassgrad (G-Wert)	0,20	0,16
Solar-Selektivitätsindex (VLT/G-Wert)	1,21	1,40
Gesamte reduzierte Strahlung [90°] %	80	84
Gesamte reduzierte Strahlung [60°] %	92	94
UV Tdw-ISO [300 - 700 nm] %	14	13
Ausbleichschutz %	84	82
Materialstärke	50 µ	

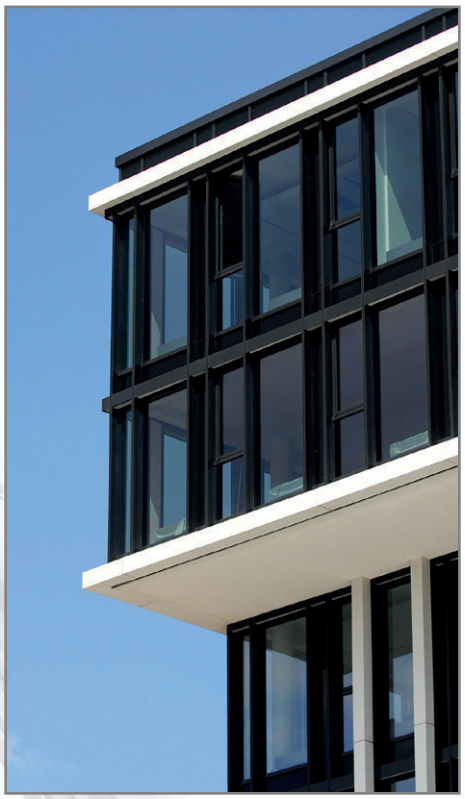

SONNENSCHUTZFOLIE

Wirkung der Folie (auf 4 mm Klarglas)

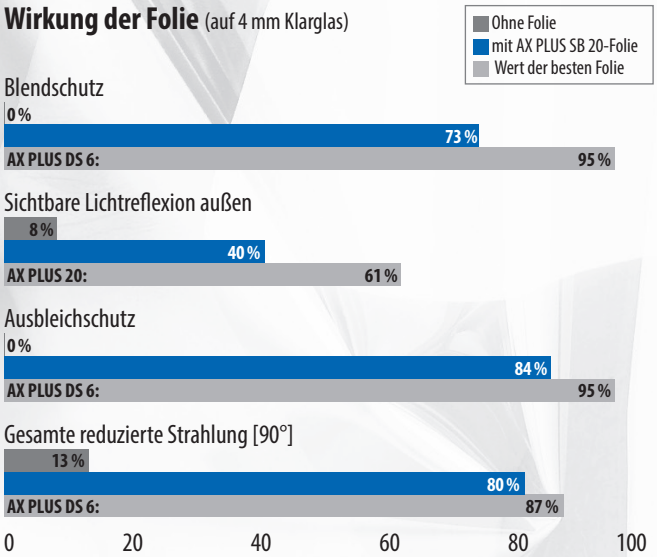

Materialaufbau Selbstklebefolie

- 2-lagige Polyesterfolie, gesputtert mit Kupfer.
- Die Lagen bestehen aus einem speziell UV-stabilisierten PET.
- Kratzbeständige HardCoat-Oberfläche.
- Silikonisierte Deckfolie auf der Rückseite.
- Hochwertiges PressureSensitive-Klebesystem mit integriertem UV-Absorber für beste Langzeitstabilität.

BRUXSAFOL Garantie	mit allseitiger Randversiegelung: 7 Jahre bei senkrechter Montage, 5 Jahre bei schräger Montage
Lagerung	empfohlen bei +15° C bis +25° C und rel. Luftfeuchtigkeit 50%: ca. 3 Jahre
Mögliche Breiten	☑ 183 cm ☑ 152 cm ☐ 122 cm ☑ 91 cm

Empfehlungen zur Glas-Folie-Kombination

Einfachverglasung klar oder getönt	●
Doppelverglasung klar oder getönt	●
Doppelverglasung Low-E-Beschichtung auf Ebene 2	●
Doppelverglasung Low-E-Beschichtung auf Ebene 3	●
Dreifachverglasung Low-E	●

● geringes Risiko
▲ Vorsicht! Checkliste Verglasung ausfüllen
■ nur gehärtetes Glas

Bitte beachten Sie die ausführlichen Hinweise zu unserer Empfehlung:
www.bruxsafol.de/download/leitfaden-FGF.pdf

Alle Rechte und Irrtümer vorbehalten.
Technische Daten kalkuliert mit Software „Window 7.2." nach EN 410 und EN 673.

02/2020

BRUXSAFOL Folien GmbH • Gewerbepark Saaletal • Thüringenstraße 2 • 97762 Hammelburg
Tel. 0 97 32 / 78 73 - 0 · Fax 0 97 32 / 78 73 - 78 • Internet: www.bruxsafol.de • E-Mail: info@bruxsafol.de

BRUXSAFOL®
Folien in Höchstqualität

LX 70

ULTIMATE EXTRA HELL | INNENVERLEGUNG

Sonnenschutzfolie für höchste Qualitätsansprüche. Die extra hohe Lichttransmission macht die Folie am Glas nahezu unsichtbar. Kombination aus maximaler Wärmestrahlungsreduktion bei gleichzeitig geringstem Lichtverlust für kühle und helle Räume. Hervorragende optische Klarheit. Energieeinsparung durch Entlastung von Klimaanlagen.

Technische Daten (EN 410)	4 mm einfach	4/12/4 mm doppelt
Sichtbares Licht		
Transmission (VLT) %	72	65
Reflexion außen / innen %	9/9	16/13
Blendschutz %	20	20
Solarenergie		
Transmission %	36	32
Absorption %	30	39
Reflexion %	34	29
IR Reduktion [780 - 2500 nm] %	95	-
UV-Schutz [300 - 380 nm] %	>99	>99
Gesamtenergiedurchlassgrad (G-Wert)	0,45	0,49
Solar-Selektivitätsindex (VLT/G-Wert)	1,38	1,14
Gesamte reduzierte Strahlung [90°] %	55	51
Gesamte reduzierte Strahlung [60°] %	59	-
UV Tdw-ISO [300 - 700 nm] %	47	43
Ausbleichschutz %	45	42
Materialstärke	50 µ	

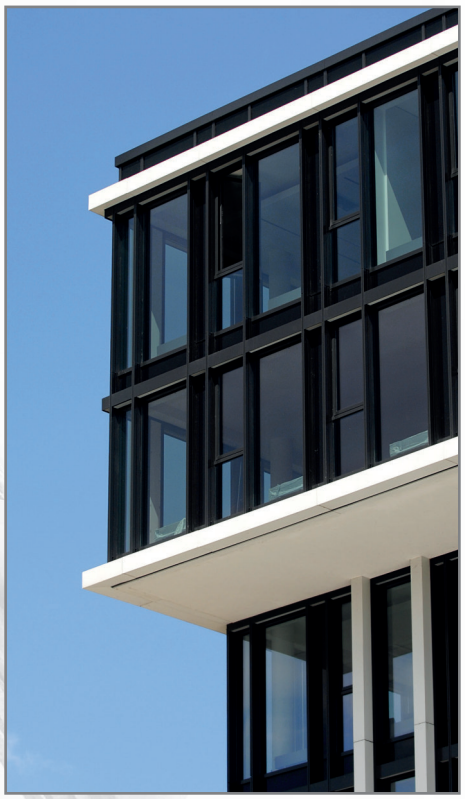

SONNENSCHUTZFOLIE

Wirkung der Folie (auf 4 mm Klarglas)

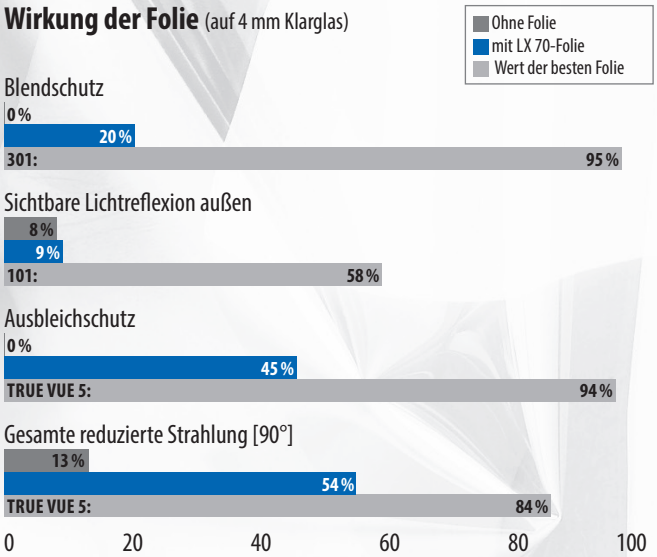

Materialaufbau Selbstklebefolie

- 2-lagige Multi-Sputtering-Polyesterfolie.
- Kratzbeständige HardCoat-Oberfläche.
- Silikonisierte Deckfolie auf der Rückseite.
- Hochwertiges PressureSensitive-Klebesystem mit integriertem UV-Absorber für beste Langzeitstabilität.

BRUXSAFOL Garantie	15 Jahre allseitige Randversiegelung erforderlich
Lagerung	empfohlen bei +15° C bis +25° C und rel. Luftfeuchtigkeit 50%: ca. 3 Jahre
Mögliche Breiten	☑ 183 cm ☑ 152 cm ☑ 122 cm ☑ 91 cm

Empfehlungen zur Glas-Folie-Kombination

Einfachverglasung klar oder getönt	●
Doppelverglasung klar oder getönt	●
Doppelverglasung Low-E-Beschichtung auf Ebene 2	●
Doppelverglasung Low-E-Beschichtung auf Ebene 3	●
Dreifachverglasung Low-E	■

● geringes Risiko
▲ Vorsicht! Checkliste Verglasung ausfüllen
■ nur gehärtetes Glas

Bitte beachten Sie die ausführlichen Hinweise zu unserer Empfehlung:
www.bruxsafol.de/download/leitfaden-FGF.pdf

Alle Rechte und Irrtümer vorbehalten.
Technische Daten kalkuliert mit Software „Window 7.2." nach EN 410 und EN 673.

09/2020

BRUXSAFOL Folien GmbH • Gewerbepark Saaletal • Thüringenstraße 2 • 97762 Hammelburg
Tel. 0 97 32 / 78 73 - 0 • Fax 0 97 32 / 78 73 - 78 • Internet: www.bruxsafol.de • E-Mail: info@bruxsafol.de

TRUE VUE 5

DUAL REFLECTIVE – EXTRA DARK | INNENVERLEGUNG

Sonnenschutzfolie zur maximalen Wärmestrahlungsreduktion mit maximaler Abdunklung (Blendungsreduktion). Besonderheit dieser Folie: Starker Spiegeleffekt von außen (abhängig von den Lichtverhältnissen), aber minimale Spiegelung auf der Raumseite. Neutral graue Tönung. Energieeinsparung durch Entlastung von Klimaanlagen.

Technische Daten (EN 410)	4 mm einfach	4/12/4 mm doppelt
Sichtbares Licht		
Transmission (VLT) %	5	5
Reflexion außen / innen %	45/8	46/8
Blendschutz %	94	94
Solarenergie		
Transmission %	6	5
Absorption %	45	54
Reflexion %	49	41
IR Reduktion [780 - 2500 nm] %	96	-
UV-Schutz [300 - 380 nm] %	>99	>99
Gesamtenergiedurchlassgrad (G-Wert)	0,18	0,31
Solar-Selektivitätsindex (VLT/G-Wert)	0,28	0,13
Gesamte reduzierte Strahlung [90°] %	82	69
Gesamte reduzierte Strahlung [60°] %	85	-
UV Tdw-ISO [300 - 700 nm] %	5	4
Ausbleichschutz %	94	95
Materialstärke	50 µ	

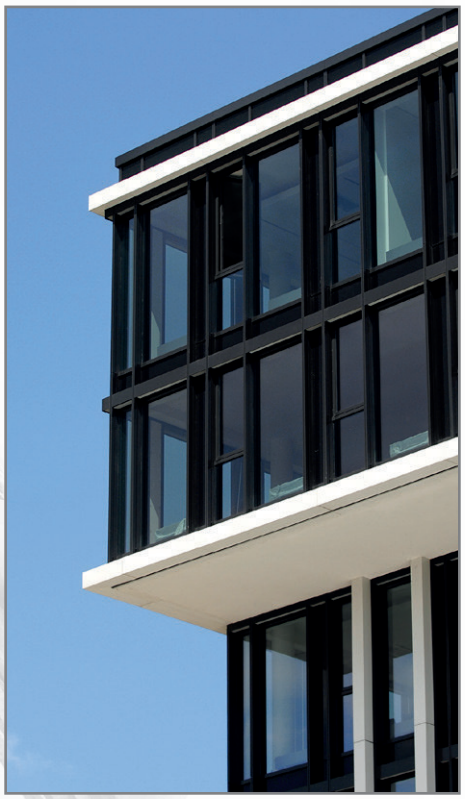

SONNENSCHUTZFOLIE

Wirkung der Folie (auf 4 mm Klarglas)

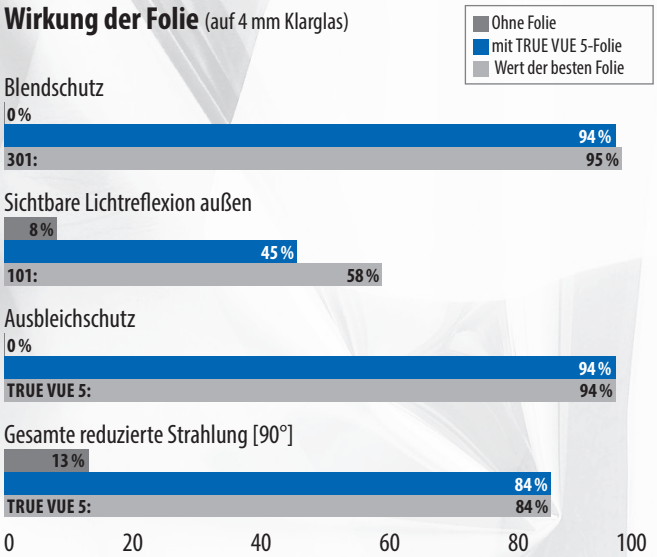

Materialaufbau Selbstklebefolie

- Mehrlagige metallisierte Folie.
- Kratzbeständige HardCoat-Oberfläche.
- Silikonisierte Deckfolie auf der Rückseite.
- Hochwertiges PressureSensitive-Klebesystem mit integriertem UV-Absorber für beste Langzeitstabilität.

BRUXSAFOL Garantie	10 Jahre
Lagerung	empfohlen bei +15° C bis +25° C und rel. Luftfeuchtigkeit 50%: ca. 3 Jahre
Mögliche Breiten	☐ 183 cm ☑ 152 cm ☐ 122 cm ☐ 91 cm

Empfehlungen zur Glas-Folie-Kombination

Einfachverglasung klar oder getönt	●
Doppelverglasung klar oder getönt	●
Doppelverglasung Low-E-Beschichtung auf Ebene 2	●
Doppelverglasung Low-E-Beschichtung auf Ebene 3	▲
Dreifachverglasung Low-E	■

● geringes Risiko
▲ Vorsicht! Checkliste Verglasung ausfüllen
■ nur gehärtetes Glas

Bitte beachten Sie die ausführlichen Hinweise zu unserer Empfehlung:
www.bruxsafol.de/download/leitfaden-FGF.pdf

Alle Rechte und Irrtümer vorbehalten.
Technische Daten kalkuliert mit Software „Window 7.2." nach EN 410 und EN 673.

02/2020

BRUXSAFOL Folien GmbH • Gewerbepark Saaletal • Thüringenstraße 2 • 97762 Hammelburg
Tel. 0 97 32 / 78 73 - 0 · Fax 0 97 32 / 78 73 - 78 • Internet: www.bruxsafol.de • E-Mail: info@bruxsafol.de

BRUXSAFOL®
Folien in Höchstqualität

XH 45

SELEKTIV HELL | INNENVERLEGUNG

Sonnenschutzfolie zur verstärkten Wärmestrahlungsreduktion bei gleichzeitig erhöhtem Lichtbedarf. Verspiegelung mit Sterlingsilbereffekt und Einwegdurchsicht (abhängig von den Lichtverhältnissen). Kaum farbliche Veränderung des Tageslichts. Energieeinsparung durch Entlastung von Klimaanlagen.

Technische Daten (EN 410)	4 mm einfach	4/12/4 mm doppelt
Sichtbares Licht		
Transmission (VLT) %	41	38
Reflexion außen / innen %	33/30	35/31
Blendschutz %	54	53
Solarenergie		
Transmission %	29	26
Absorption %	34	38
Reflexion %	37	36
IR Reduktion [780 - 2500 nm] %	87	–
UV-Schutz [300 - 380 nm] %	>99	>99
Gesamtenergiedurchlassgrad (G-Wert)	0,37	0,44
Solar-Selektivitätsindex (VLT/G-Wert)	1,13	0,87
Gesamte reduzierte Strahlung [90°] %	63	56
Gesamte reduzierte Strahlung [60°] %	77	–
UV Tdw-ISO [300 - 700 nm] %	33	30
Ausbleichschutz %	61	59
Materialstärke	50 µ	

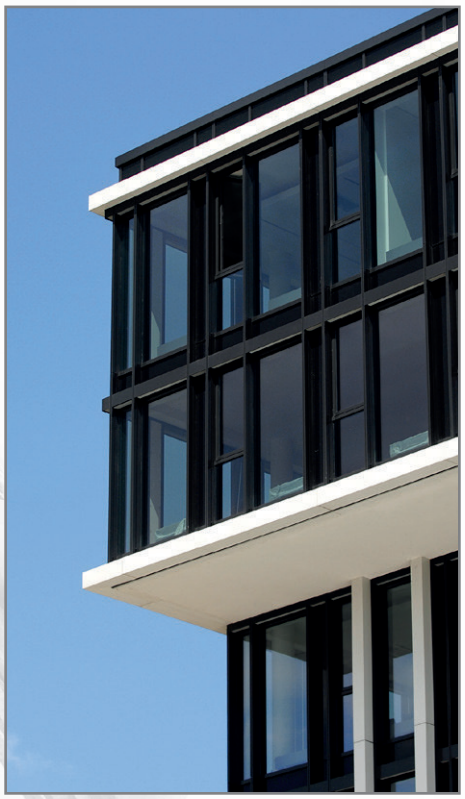

SONNENSCHUTZFOLIE

Wirkung der Folie (auf 4 mm Klarglas)

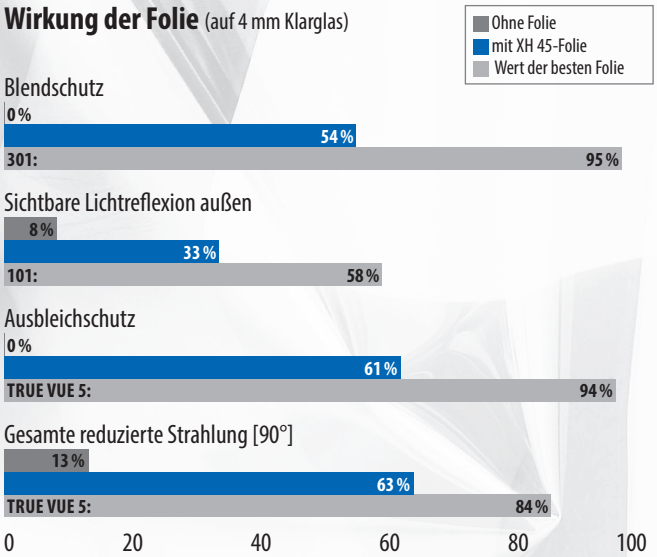

Materialaufbau Selbstklebefolie

- 3-fach gesputterte, selektiv wirkende Sonnenschutzfolie.
- Kratzbeständige HardCoat-Oberfläche.
- Silikonisierte Deckfolie auf der Rückseite.
- Hochwertiges PressureSensitive-Klebesystem mit integriertem UV-Absorber für beste Langzeitstabilität.

BRUXSAFOL Garantie	10 Jahre
Lagerung	empfohlen bei +15° C bis +25° C und rel. Luftfeuchtigkeit 50%: ca. 3 Jahre
Mögliche Breiten	☑ 183 cm ☑ 152 cm ☑ 122 cm ☐ 91 cm

Empfehlungen zur Glas-Folie-Kombination

Einfachverglasung klar oder getönt	●
Doppelverglasung klar oder getönt	●
Doppelverglasung Low-E-Beschichtung auf Ebene 2	●
Doppelverglasung Low-E-Beschichtung auf Ebene 3	▲
Dreifachverglasung Low-E	■

● geringes Risiko
▲ Vorsicht! Checkliste Verglasung ausfüllen
■ nur gehärtetes Glas

Bitte beachten Sie die ausführlichen Hinweise zu unserer Empfehlung:
www.bruxsafol.de/download/leitfaden-FGF.pdf

Alle Rechte und Irrtümer vorbehalten.
Technische Daten kalkuliert mit Software „Window 7.2." nach EN 410 und EN 673.

02/2020

BRUXSAFOL Folien GmbH • Gewerbepark Saaletal • Thüringenstraße 2 • 97762 Hammelburg
Tel. 0 97 32 / 78 73 - 0 · Fax 0 97 32 / 78 73 - 78 • Internet: www.bruxsafol.de • E-Mail: info@bruxsafol.de

BRUXSAFOL®
Folien in Höchstqualität

XH 76

SELEKTIV ULTRA HELL | INNENVERLEGUNG

Priorität dieser Folie liegt bei der UV-Filterung, ohne dass es zu Sichtbehinderungen oder Farbverschiebungen kommt. Zusätzlich wird eine gewisse Wärmereduktion erzielt.

Technische Daten (EN 410)	4 mm einfach	4/12/4 mm doppelt
Sichtbares Licht		
Transmission (VLT) %	75	68
Reflexion außen / innen %	13/12	18/17
Blendschutz %	17	17
Solarenergie		
Transmission %	60	53
Absorption %	24	28
Reflexion %	16	19
IR Reduktion [780 - 2500 nm] %	59	–
UV-Schutz [300 - 380 nm] %	>99	>99
Gesamtenergiedurchlassgrad (G-Wert)	0,66	0,65
Solar-Selektivitätsindex (VLT/G-Wert)	1,14	1,04
Gesamte reduzierte Strahlung [90°] %	34	35
Gesamte reduzierte Strahlung [60°] %	49	–
UV Tdw-ISO [300 - 700 nm] %	52	47
Ausbleichschutz %	39	36
Materialstärke	50 µ	

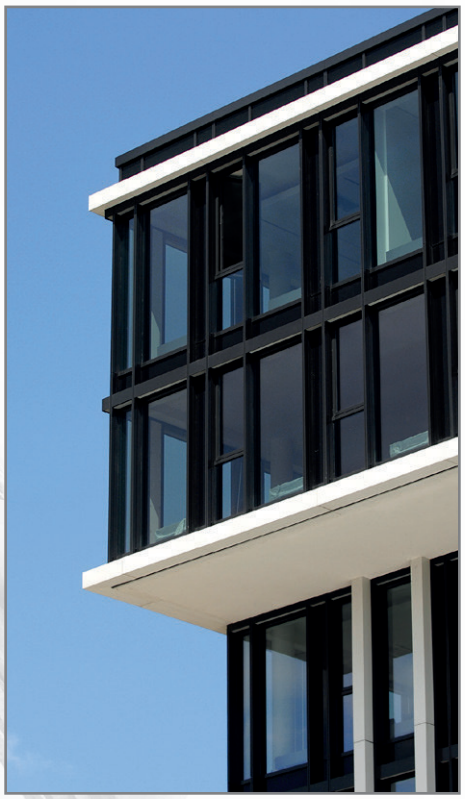

SONNENSCHUTZFOLIE

Wirkung der Folie (auf 4 mm Klarglas)

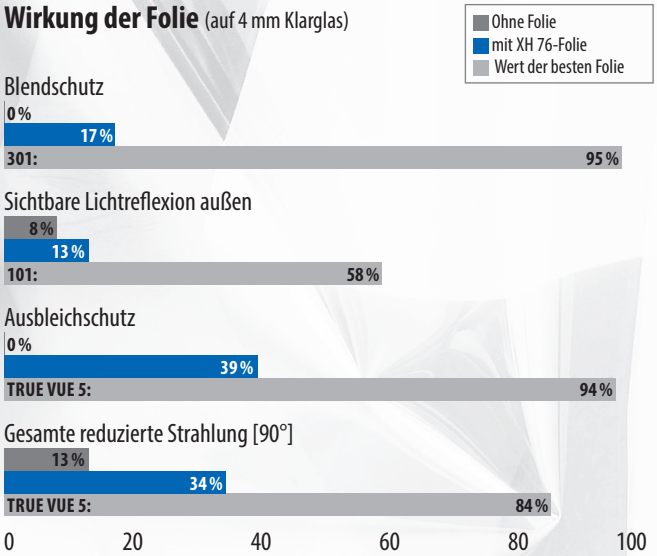

Materialaufbau Selbstklebefolie

- 3-fach gesputterte, selektiv wirkende Sonnenschutzfolie.
- Kratzbeständige HardCoat-Oberfläche.
- Silikonisierte Deckfolie auf der Rückseite.
- Hochwertiges PressureSensitive-Klebesystem mit integriertem UV-Absorber für beste Langzeitstabilität.

BRUXSAFOL Garantie	10 Jahre
Lagerung	empfohlen bei +15° C bis +25° C und rel. Luftfeuchtigkeit 50%: ca. 3 Jahre
Mögliche Breiten	☑ 183 cm ☑ 152 cm ☑ 122 cm ☐ 91 cm

Empfehlungen zur Glas-Folie-Kombination

Einfachverglasung klar oder getönt	●
Doppelverglasung klar oder getönt	●
Doppelverglasung Low-E-Beschichtung auf Ebene 2	●
Doppelverglasung Low-E-Beschichtung auf Ebene 3	●
Dreifachverglasung Low-E	▲

● geringes Risiko
▲ Vorsicht! Checkliste Verglasung ausfüllen
■ nur gehärtetes Glas

Bitte beachten Sie die ausführlichen Hinweise zu unserer Empfehlung:
www.bruxsafol.de/download/leitfaden-FGF.pdf

Alle Rechte und Irrtümer vorbehalten.
Technische Daten kalkuliert mit Software „Window 7.2." nach EN 410 und EN 673.

02/2020

BRUXSAFOL Folien GmbH • Gewerbepark Saaletal • Thüringenstraße 2 • 97762 Hammelburg
Tel. 0 97 32 / 78 73 - 0 • Fax 0 97 32 / 78 73 - 78 • Internet: www.bruxsafol.de • E-Mail: info@bruxsafol.de